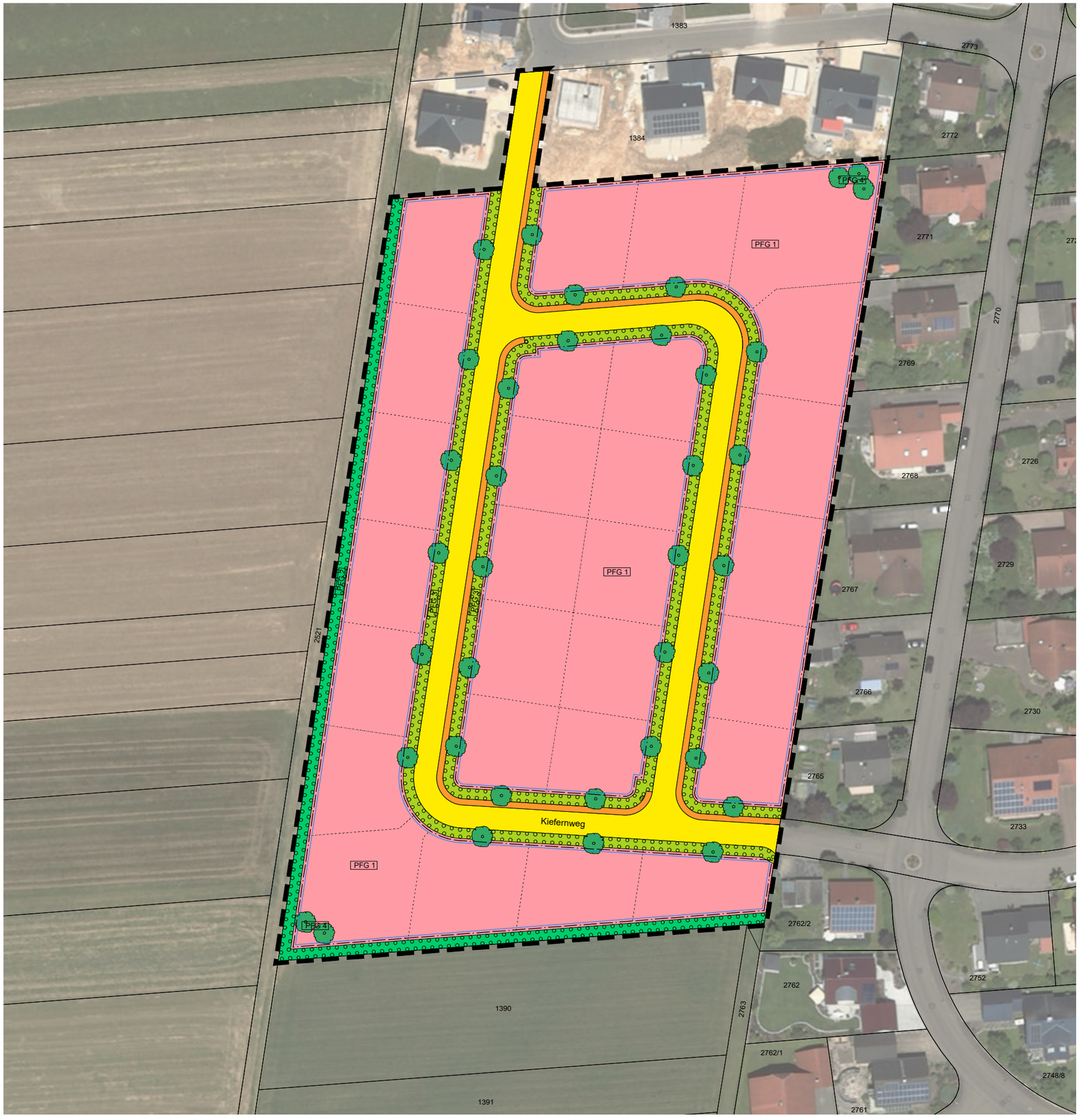

Bebauungsplan
WA "Erweiterung Hägnau"

Maßstab 1 : 1.000

Bebauungsplangrenze "Erweiterung Hägnau"

WA — Allgemeines Wohngebiet

Baugrenze

Straßenverkehrsflächen

Gehweg

Pflanzgebote

PFG 1 — Pflanzgebot 1: Allgemeines Pflanzgebot für Hausgärten

PFG 2 — Pflanzgebot 2: Ortsrandeingrünung auf privater Grundstücksfläche mit Bäumen und Sträuchern

PFG 3 — Pflanzgebot 3: Gestaltung des Kontaktbereiches zwischen Erschließungsstraße und Grundstücksfläche

PFG 4 — Pflanzgebot 4: Pflanzung von Einzelbäumen

Auftraggeber: Gemeinde Winterlingen	
Planersteller: FRITZ & GROSSMANN ● UMWELTPLANUNG 72336 Balingen Wilhelm-Kraut-Straße 60 Tel: 07433 / 930363 Fax: 07433 / 930364 info@grossmann-umweltplanung.de	
Kreis: Zollernalbkreis	Gemarkung: Harthausen
Umweltbericht Bebauungsplan Wohngebiet „Erweiterung Hägnau“	
Plan: **Maßnahmenplan**	
Plan- Nr.: 2	Maßstab: **1:1.000**
Grundlage:	Datum:
Datum: **21.12.2020**	gefertigt: **Fischer**
Datum:	anerkannt: